

## Vacanza *pet friendly*: un'opportunità da cogliere





VACANZA PET  
FRIENDLY

PROGETTO DI  
SENSIBILIZZAZIONE

[VISITTRENTINO.IT](http://VISITTRENTINO.IT)

PRIMI SERVIZI E  
PROPOSTE AD HOC

## UN'OPPORTUNITA' DA COGLIERE

In Italia gli animali da compagnia sono quasi **60,5 milioni**, di cui **7,7 milioni** di cani.

La tendenza ad avere un animale in casa è maggiore nelle regioni del **Nord-Ovest** (44,5%) e del **Centro** (44,4%), più contenuta nel **Nord-Est** (37,6%) e nelle **isole** (38,3%).

Si tratta di un mercato importante e in costante evoluzione:

- crescente spesa di prodotti per alimentazione, cura e accessori: nel 2014 giro d'affari di 1830 milioni di euro (+2,4% rispetto all'anno precedente)
- maggior presenza di contenuti online: +16% relativi a informazioni generiche, video, forum

Fonte: Rapporto ASSALCO, Zoomark 2015 sull'Alimentazione e la Cura degli Animali da Compagnia Euromonitor, giugno 2014.

## NUMERI E TREND

- **76%** degli Italiani è molto/abbastanza d'accordo con l'idea di **portare il proprio amico a quattro zampe in vacanza** in quanto considerato membro della famiglia
- Oltre **4 milioni** di italiani portano il proprio cane in vacanza
- L'Italia è la meta preferita: sono favorite le destinazioni a medio/breve raggio per ridurre il tempo di viaggio all'amico a quattro zampe
- **20%** dei proprietari di cani ha come meta preferita la **montagna**

Fonte: Royal Canin «In vacanza con cani e gatti», 2015

trentino  
marketing

SOCIETÀ PER IL TURISMO

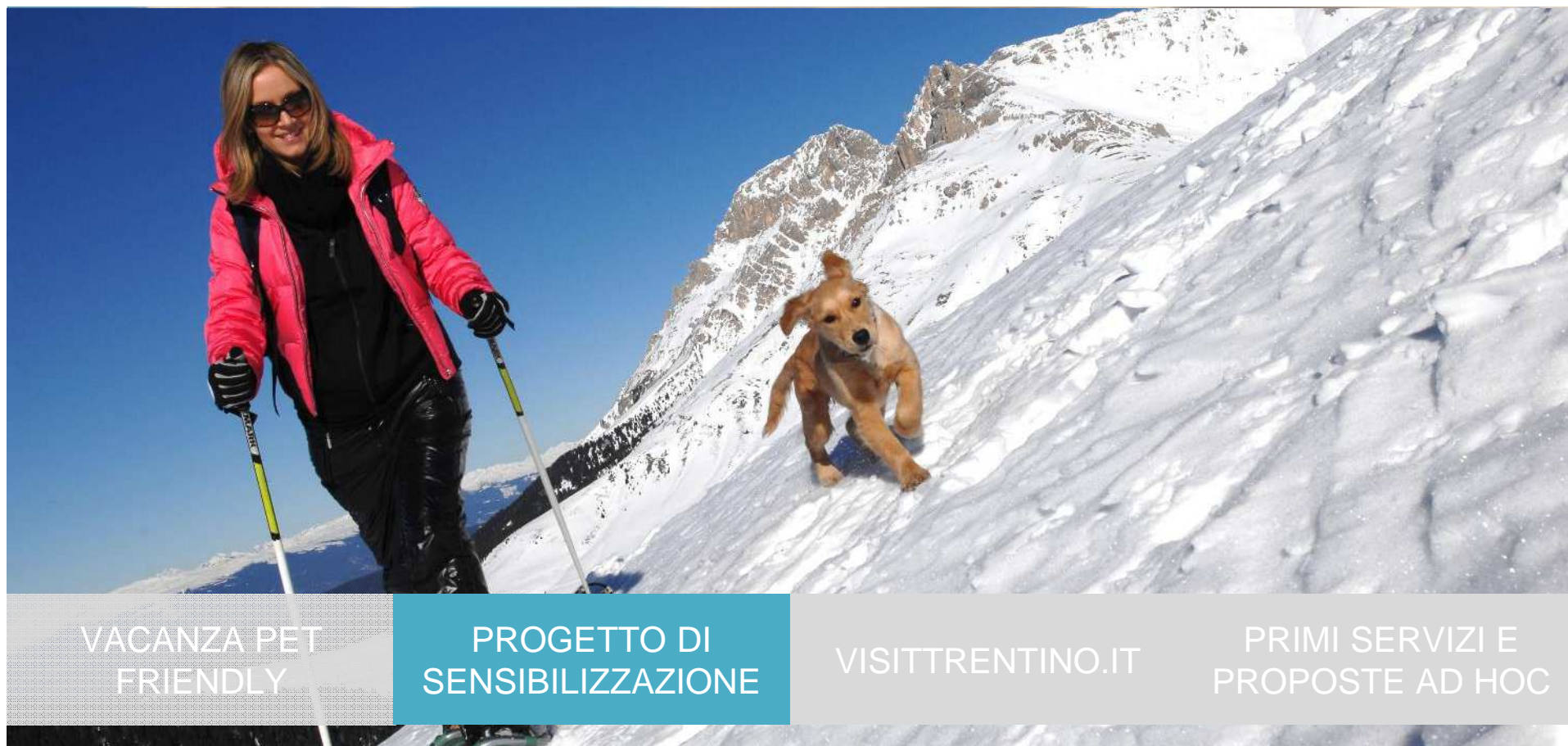

VACANZA PET  
FRIENDLY

PROGETTO DI  
SENSIBILIZZAZIONE

[VISITTRENTINO.IT](http://VISITTRENTINO.IT)

PRIMI SERVIZI E  
PROPOSTE AD HOC

## PROGETTO TRENINO A QUATTRO ZAMPE

**Progetto di sensibilizzazione** degli operatori e delle organizzazioni turistiche:

- maggiore consapevolezza del fenomeno;
- **mappatura e messa in rete dell'attuale offerta turistica** e definizione degli standard degli hotel *pet friendly*;
- **strutturazione di nuovi servizi e proposte ad hoc** per gli ospiti a cura di ApT, Consorzi e operatori

trentino  
marketing

SOCIETÀ PER IL TURISMO



VACANZA PET  
FRIENDLY

PROGETTO DI  
SENSIBILIZZAZIONE

[VISITTRENTINO.IT](https://www.visittrentino.it)

PRIMI SERVIZI E  
PROPOSTE AD HOC

# Moodboard

dedicata con  
varie sezioni

## Vacanze con gli amici a quattro zampe

Tutto quello che c'è da sapere per soggiornare e viaggiare in Trentino con i tuoi amici animali

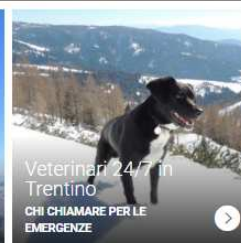
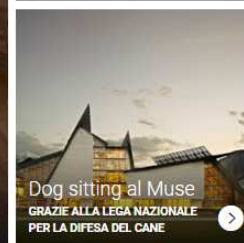



trentino  
marketing

SOCIETÀ PER IL TURISMO

VISIT  
TRENTINO

## HOTEL PET FRIENDLY

Più di **1600** strutture ricettive accolgono anche gli animali. In fase di definizione i parametri per hotel *pet friendly*

## COSE DA SAPERE

Passaporto degli animali, anagrafe degli animali, vaccinazioni, regole di comportamento

## VETERINARI 24H

## MOBILITA' PUBBLICA

Treno, funivie, battelli



### Cose da sapere

Informazioni utili e curiosità dal mondo degli amici a quattro zampe



## DOG SITTER

Servizio strategico e innovativo, in quanto consente ai proprietari di cani di fruire di attrattività, come musei e castelli, o praticare altre attività, come sci o terme

## BAU BEACH

Passeggiate in riva a laghi e torrenti, con indicazioni delle spiagge accessibili e balneabili

## ESCURSIONI

Proposte di escursioni e itinerari in montagna

### Dog sitting per una visita al Muse

Mentre si gira il museo, la Lega nazionale per la difesa del cane si occupa del nostro amico



Visita al Muse – ma si è in compagnia del cane? Per venire incontro alle esigenze di chi desidera visitare il museo progettato da Renzo Piano, è stato messo a punto un servizio che permette di lasciare in custodia il proprio quattrozampe mentre si ammirano le sale museali. In collaborazione con la Lega nazionale per la difesa del cane, l'organizzazione prevede due possibilità: portare il cane presso il canile di Trento (in via delle Bettime 35) dove sono stati predisposti due box specifici per questo utilizzo (e in questo caso il servizio è gratuito); oppure prenotare, al costo di 10 euro, il ritiro e il ricompagnamento presso il Muse, effettuato da uno degli addetti della Lega del cane.

Perché il servizio sia disponibile, è necessario prenotare con una settimana di anticipo chiamando (dal lunedì al venerdì dalle 10 alle 12) il numero 346 883 9633. L'orario di apertura del canile di Trento va dalle 11 alle 12 e dalle 14 alle 18.

Alla consegna del quattrozampe, sia al canile che al ritiro, è indispensabile presentarsi con il libretto sanitario che garantisce le opportune vaccinazioni, e con il modulo compilato scaricabile dal seguente [link](#).

### Gli itinerari più adatti agli amici a quattro zampe

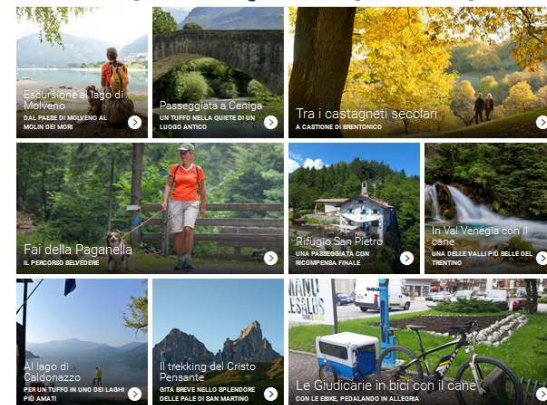

**BLOG ESPERIENZIALE**  
dedicato al mondo *pet friendly* che descrive le  
escursioni dedicate agli  
amici a quattro zampe  
con articoli emozionali

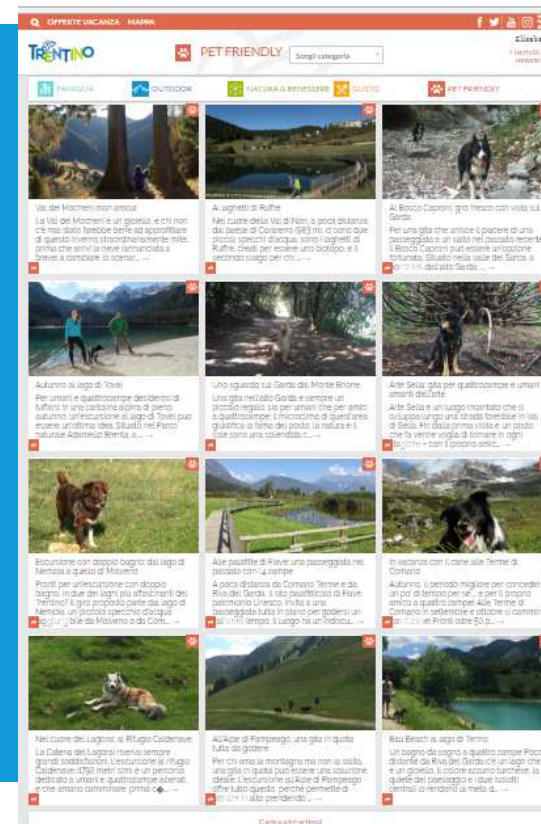

trentino  
marketing

SOCIETÀ PER IL TURISMO

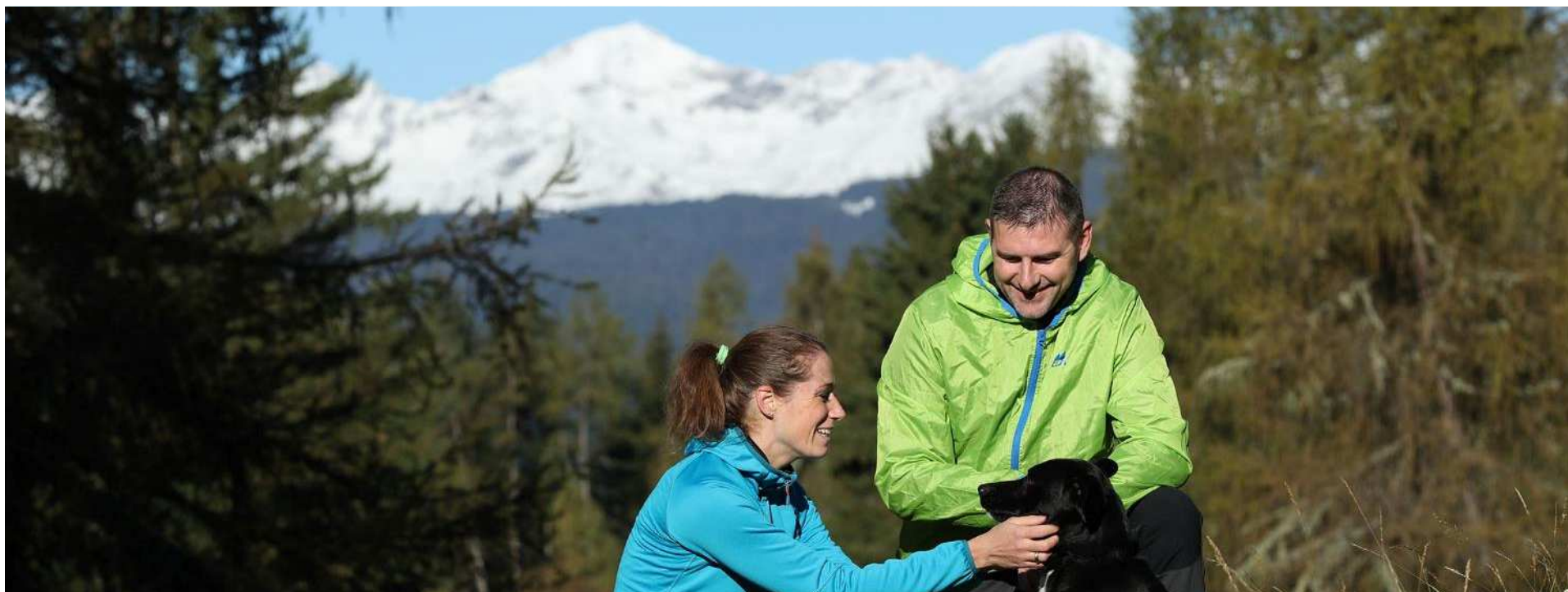

VACANZA PET  
FRIENDLY

PROGETTO DI  
SENSIBILIZZAZIONE

[VISITTRENTINO.IT](http://VISITTRENTINO.IT)

PRIMI SERVIZI E  
PROPOSTE AD HOC

## PROGETTI ATTIVI IN TRENTINO

### VALSUGANA

#### Specifico disciplinare per hotel:

- dog friendly (accettano cani fino a 25Kg)
- dog plus (accettano cani anche superiori a 25Kg) e regolamentazione Bau beach

### COMANO TERME

- Servizio **e-bike con noleggio carrellino** per cani
- Servizio di **dog sitting** con pensione diurna e proposte educative

## PROGETTI ATTIVI IN TRENTINO

### GARDA TRENTINO

Regolamentazione delle Bau beach

### VALLE DI LEDRO

- Regolamentazione delle Bau beach, con dispenser
- Escursioni organizzate per ospiti con cani

### VAL DI FASSA

Azione di informazione verso gli ospiti relativa ad ospitalità *pet friendly* e suggerimenti pratici

trentino  
marketing  
SOCIETÀ PER IL TURISMO

