

PAROLE CHIAVE

COMPETITIVITA'

REALISMO, CORAGGIO
e FIDUCIA

IMPEGNO DI TUTTI

STABILITA'

APERTURA

CRESCITA

2015

F
I
N
A
N
Z
I
A
R
I
A

MENO TASSE PER LE IMPRESE

Il Trentino vuole essere territorio amico delle imprese. Accanto agli effetti della **manovra nazionale** che vale **40 milioni di euro** di detassazione per le imprese, la **Provincia** prevede un **pacchetto di ulteriori riduzioni Irap**, quadruplicando l'effetto a **160 milioni complessivi**.

4 VOLTE DI PIU'

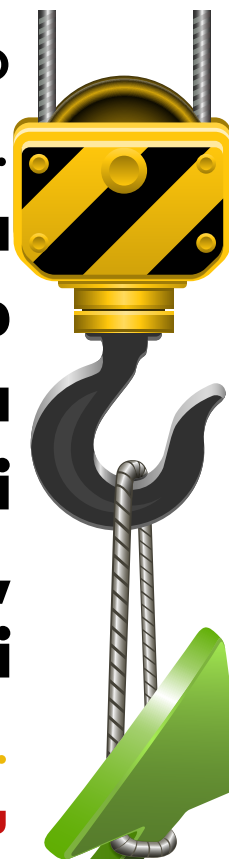

**CON LE
AGEVOLAZIONI
IRAP**

PACCHETTO ATTRATTIVITÀ PER INVESTIRE IN TRENINO

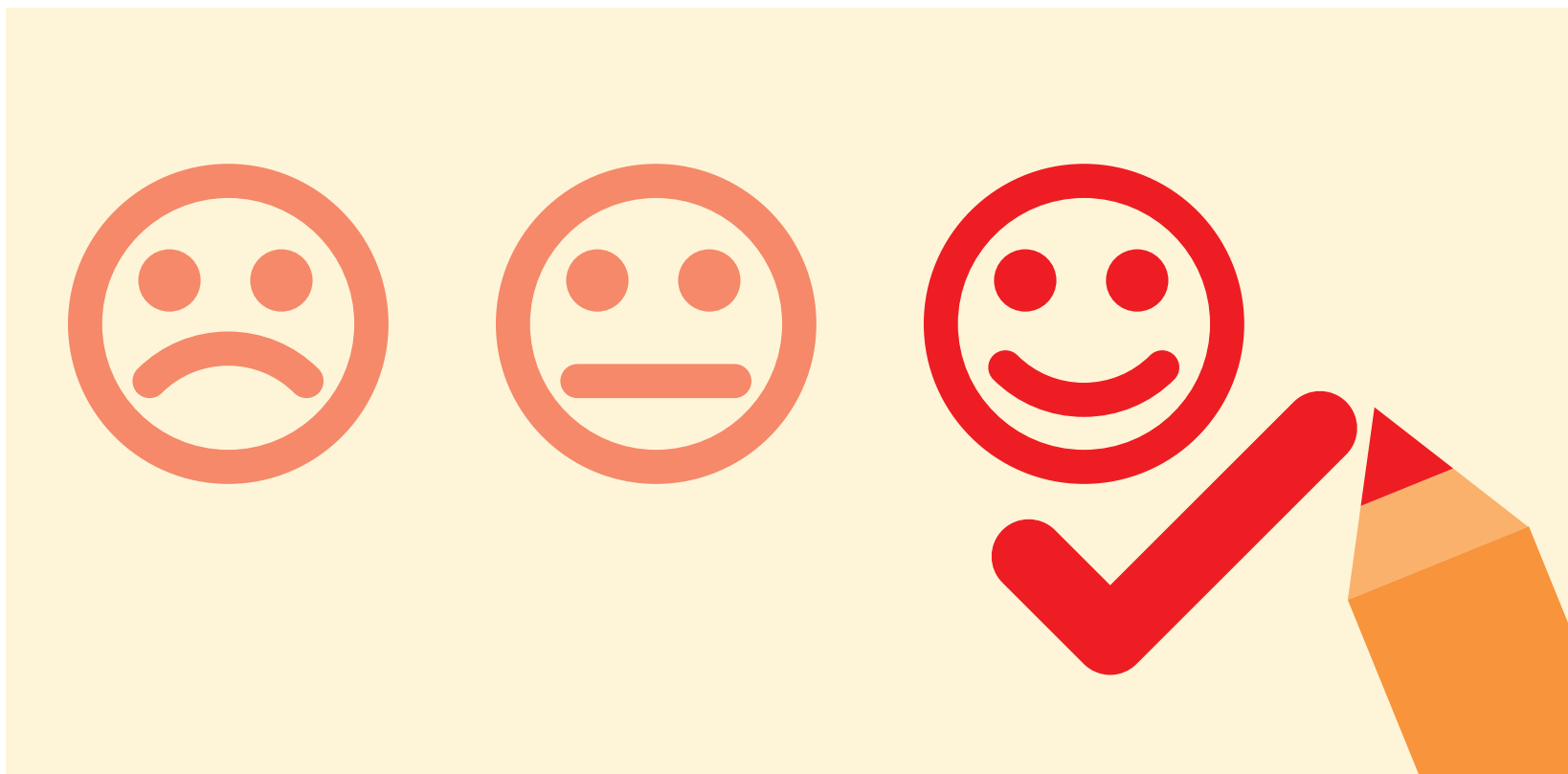

CREARE UN CONTESTO SEMPRE PIU' FAVOREVOLE ALLE IMPRESE.

Per promuovere l'insediamento sul nostro territorio di **imprese** e permettere alle **nostre imprese che innovano e tutelano l'occupazione** di valorizzare ciò che investono.

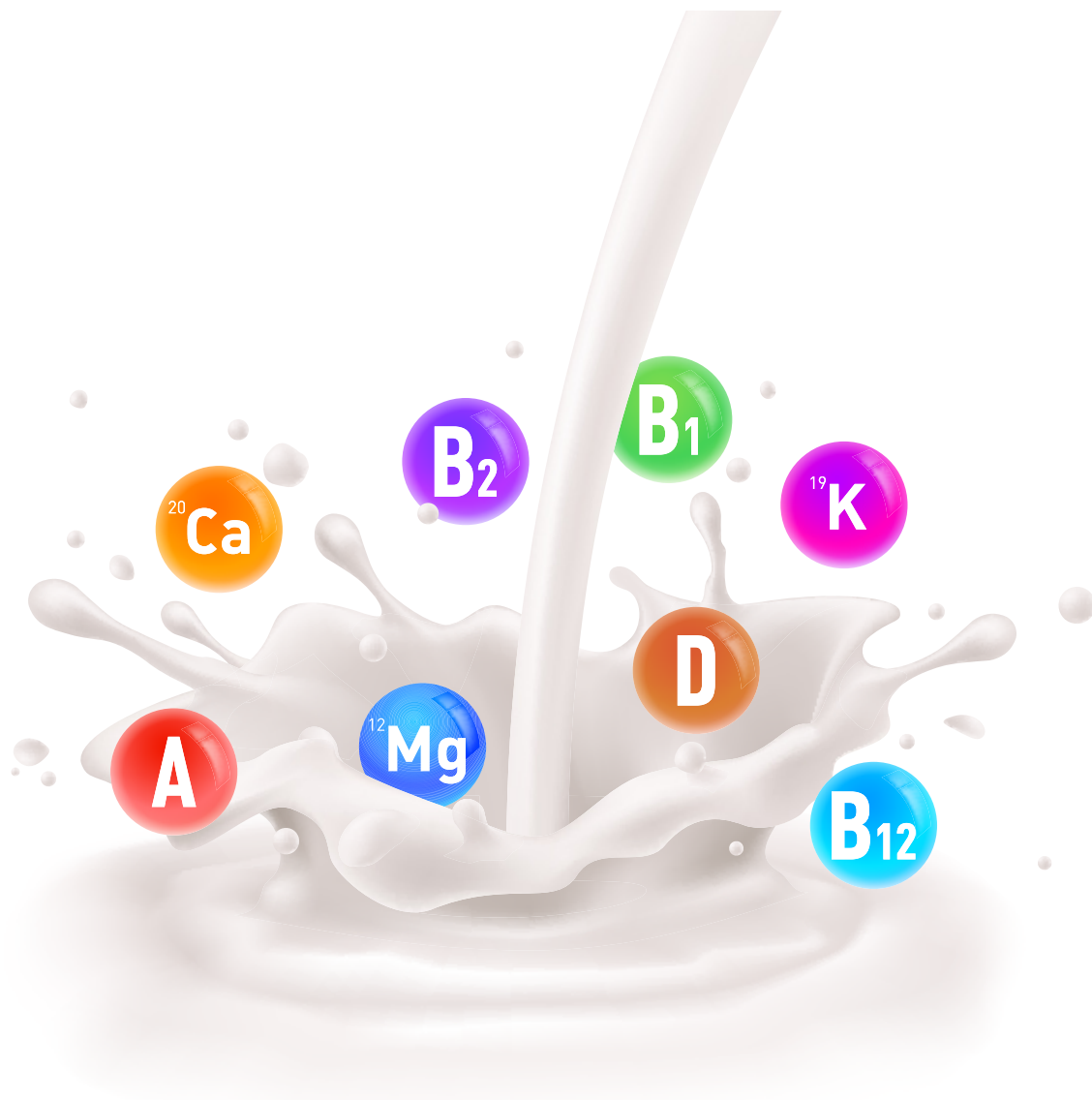

COME

**INCENTIVI FISCALI ED
ECONOMICI DIRETTI**

**SEMPLIFICAZIONI
BUROCRATICHE E
AMMINISTRATIVE**

RICERCA

SPAZI INSEDIATIVI

**PACCHETTO ATTRATTIVITÀ
PER INVESTIRE IN TRENINO**

CREDITO D'IMPOSTA

PER LA QUALITÀ DELLE PICCOLE IMPRESE

Il "credito d'imposta" aiuterà le imprese che hanno avviato **processi di formazione imprenditoriale** e di **riorganizzazione e certificazione dei processi produttivi** per migliorare qualità e competitività e gli investimenti innovativi.



GENERATING
THE IDEA



DESIGNING THE PLAN



DRAFTING

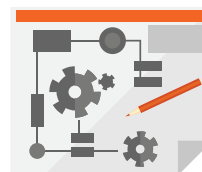

FINISHING THE DESIGN



GETTING TO WORK



ASSEMBLING A MODEL



EXAMING A MODEL

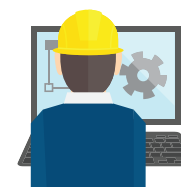

PREPARING
TO THE PRESENTATION

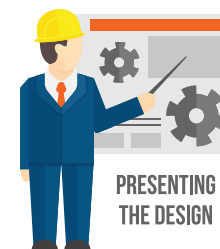

PRESENTING
THE DESIGN



RECEIVE A PATENT



REVIEWING THE DESIGN



INSPECTING A PROCESS

ARRIVA L'IMPOSTA SEMPLICE



IMU + TASI
=
IMPOSTA
SEMPLICE

Il nuovo tributo di natura immobiliare, già ribattezzato "imposta semplice", assorbirà l'IMU e la TASI. Semplice perché? Anzitutto perché non costringe cittadini e imprese ad autocalcolarsi gli importi dovuti, col rischio di errori che poi si pagano. Con l'imposta semplice invece - ed è il primo esperimento in Italia - saranno i comuni a garantire che la cifra calcolata è corretta sgravando quindi il contribuente di qualsiasi altra responsabilità se non quella di fare il versamento.

MENO PRESSIONE FISCALE SUI CITTADINI RISPETTO A QUELLA STATALE



Tassa automobilistica: in Trentino - 20% rispetto alla tariffa ordinaria di euro 5 e superiori (Stato: +/- 10% della tariffa ordinaria)

Imposta su assicurazioni auto: in Trentino 9% (12% l'imposta ordinaria dello Stato, con oscillazioni +/- del 3,5%)

Imposta provinciale di trascrizione per atti soggetti ad IVA: in Trentino tariffa fissa di 151 euro (Stato: tariffa proporzionale)

Tassa universitaria: in Trentino 140 euro (Stato: fino a 200 euro)

COMUNI: MUTUI ESTINTI



Fra le novità del
PATTO DI GARANZIA
vi è la possibilità per la
Provincia di
**ESTINGUERE IL DEBITO DEI
COMUNI**

INVESTIMENTI STRATEGICI



Nel triennio **2015-2017** sarà possibile realizzare lavori e manutenzioni straordinarie per un importo complessivo pari a **circa 100 milioni** di euro annui a cui si aggiungono quelli degli enti locali stimabili in **ulteriori 100 milioni annui**.

MANTENERE LA CAPACITA' DI INVESTIRE

PARTENARIATO

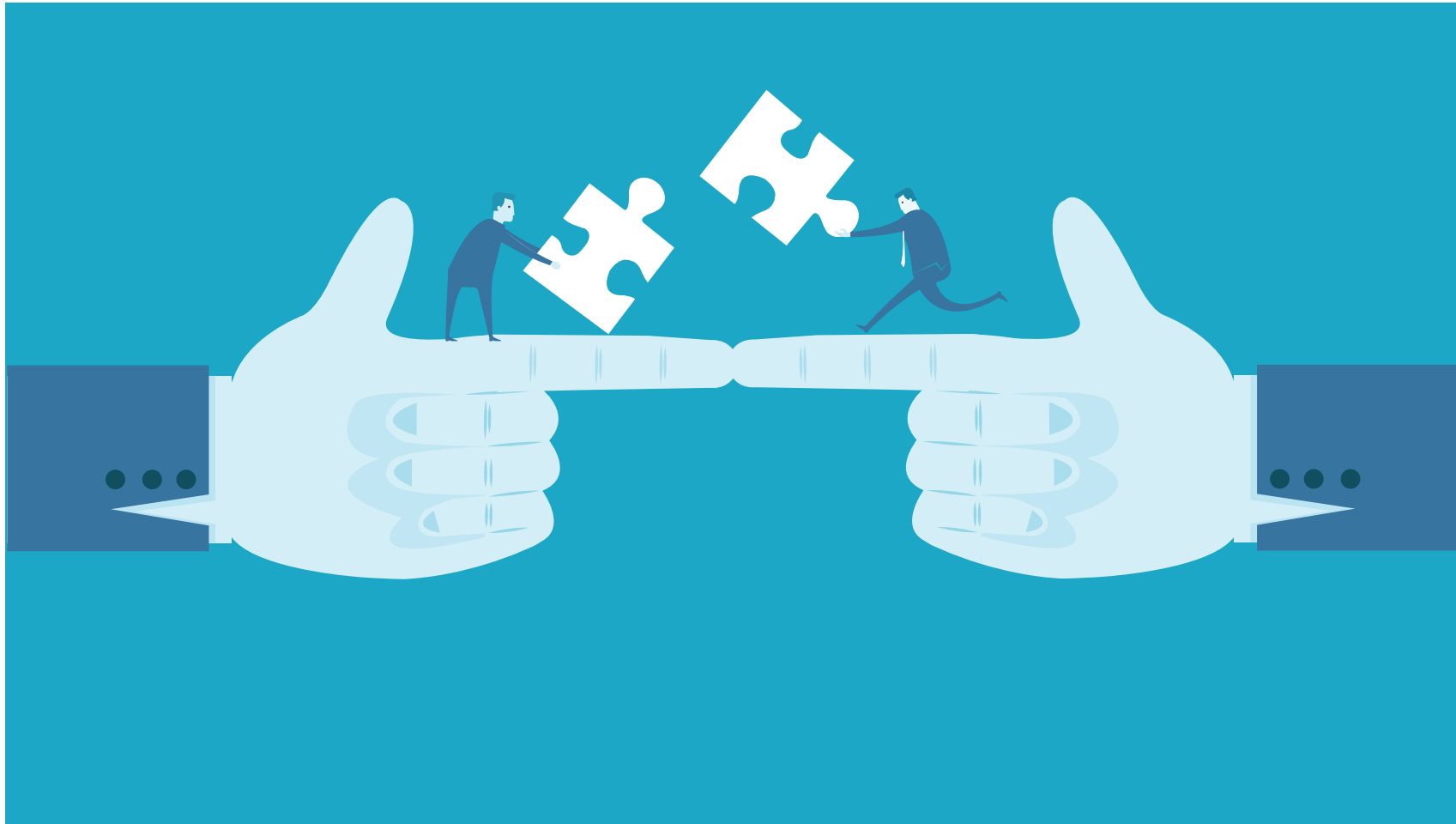

Sempre più ricerca di partnership fra pubblico e privato per la realizzazione di opere pubbliche ma anche di servizi.

LA RISORSA PATRIMONIO PUBBLICO



Anche il **patrimonio pubblico** costituisce una leva per incentivare investimenti privati.

SOCIETA' UNITA E SOLIDALE

La manovra punta al miglioramento delle spese in settori importantissimi come la **SANITA'** (cui sono garantiti stanziamenti per **oltre 1,1 miliardi**) e l'**ASSISTENZA** (**260 milioni**). Sono confermati **120 milioni di euro** per aiutare le famiglie su temi come la **casa, la conciliazione famiglia-lavoro, il lavoro e lo studio.**

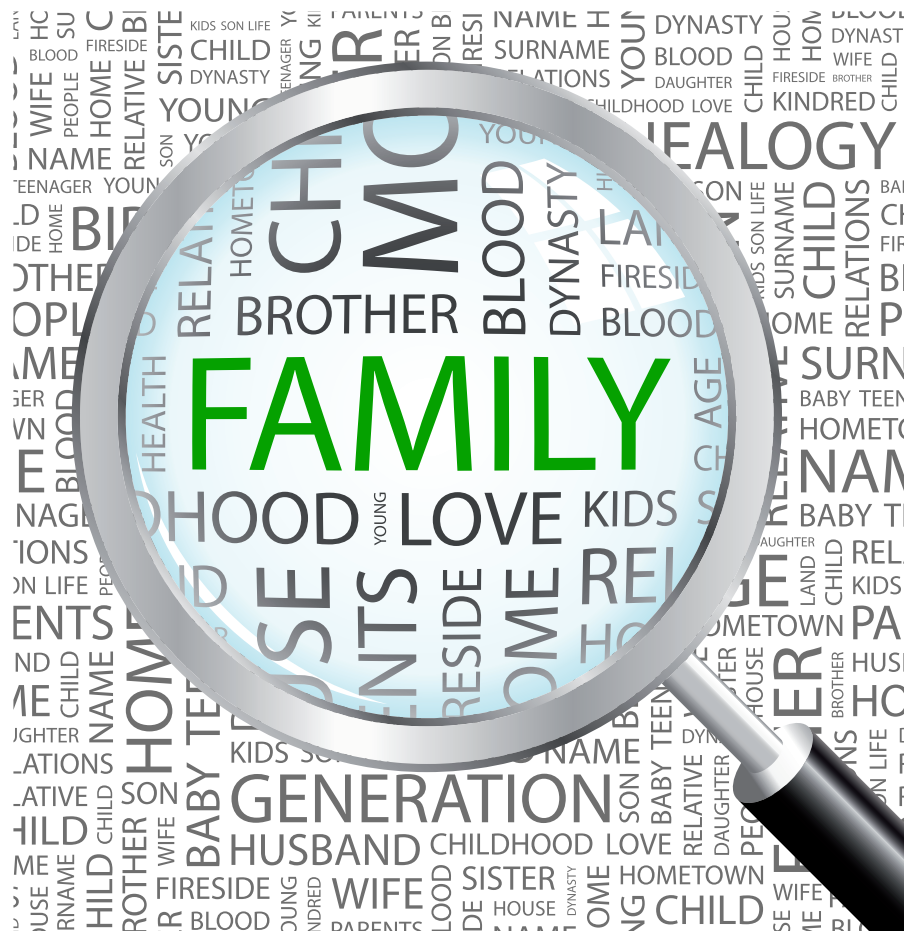

TICKET SANITARI



Riguarderanno le **prestazioni specialistiche e farmaceutiche**.

Non supereranno mai i livelli nazionali.

Per le prestazioni specialistiche pagheranno **solo i redditi superiori ai 30.000 euro annui**.

Sono confermate le esenzioni totali in vigore.

TRILINGUISMO



COME

USO INTENSIVO

DEL CLIL

(insegnamento delle materie tradizionali in lingua straniera)

Sono **7 i milioni previsti** per ciascun anno, **2015-2017**.

Si utilizzeranno allo scopo risorse della programmazione europea 2014-2020 (36 milioni di euro).

PER SVILUPPARE LA CAPACITÀ DEI NOSTRI
GIOVANI DI STARE NEL MONDO

IMPOSTA DI SOGGIORNO



Partirà dal primo maggio 2015: un modo per **migliorare il prodotto turistico** e la **promozione del territorio**.

Gettito stimato:
7 milioni il primo anno
e **12 milioni** annui a regime.

PIÙ VALORE ALLE CAPACITÀ DEI TERRITORI

FONDO ALBERGHI



Una misura a sostegno dell'attività degli operatori turistici che hanno investito per migliorare e qualificare le proprie strutture per essere più competitivi, ma che ora si trovano in difficoltà a causa della crisi.

FONDO PAESAGGIO



La cura del paesaggio è fondamentale, per il turismo, ma non solo, anche per la qualità di vita dei residenti. Per questo nella manovra è prevista l'istituzione di un capitolo ad hoc, con **3 milioni di stanziamento sugli anni 2015-2017**, per azioni mirate di disboscamento lungo fiumi, torrenti e versanti delle valli.

RIDUZIONE DEI COSTI DELLA PUBBLICA AMMINISTRAZIONE



PERSONALE,

blocco turn over e prepensionamenti, tetto al numero dei dirigenti.

IL CONTRIBUTO DEI DIRIGENTI,

riduzione del 40% della retribuzione di risultato (2015, 2016, 2017)

MENO SPESE DISCREZIONALI,

rispetto alla media del triennio 2008/2010 calerà del 78,4% e dell'86% nei due anni successivi.

