

# FAMIGLIA E NATALITÀ AL CENTRO

Piano strategico  
e straordinario  
di legislatura

Giunta Provinciale - novembre 2019

UFFICIO STAMPA



# Gli indicatori della popolazione

Fonte: istat, ISPAT

|   | <b>TRENTINO</b> | Alto Adige | Lombardia | Veneto | Italia |
|---|-----------------|------------|-----------|--------|--------|
| Tasso di natalità <i>(per mille abitanti)</i>             | <b>8,4</b>      | 10,3       | 8,0       | 7,5    | 7,7    |
| Numero medio di figli per donna                           | <b>1,50</b>     | 1,75       | 1,41      | 1,37   | 1,34   |
| Incidenza giovani 0-14 anni <i>(valori %)</i>             | <b>14,7</b>     | 15,9       | 13,9      | 13,7   | 13,5   |
| Incidenza anziani 65 anni e oltre <i>(valori %)</i>       | <b>21,4</b>     | 19,3       | 22,2      | 22,3   | 22,3   |
| Saldo migratorio interno <i>(per mille abitanti)</i>      | <b>1,9</b>      | 3,1        | 1,5       | 0,6    | 0,0    |
| Saldo migratorio con l'estero <i>(per mille abitanti)</i> | <b>3,4</b>      | 2,7        | 3,6       | 2,6    | 3,0    |
| Saldo migratorio totale <i>(per mille abitanti)</i>       | <b>2,9</b>      | 5,1        | 4,0       | 1,7    | 1,5    |

# Andamento nati/donne

Fonte: istat, ISPAT

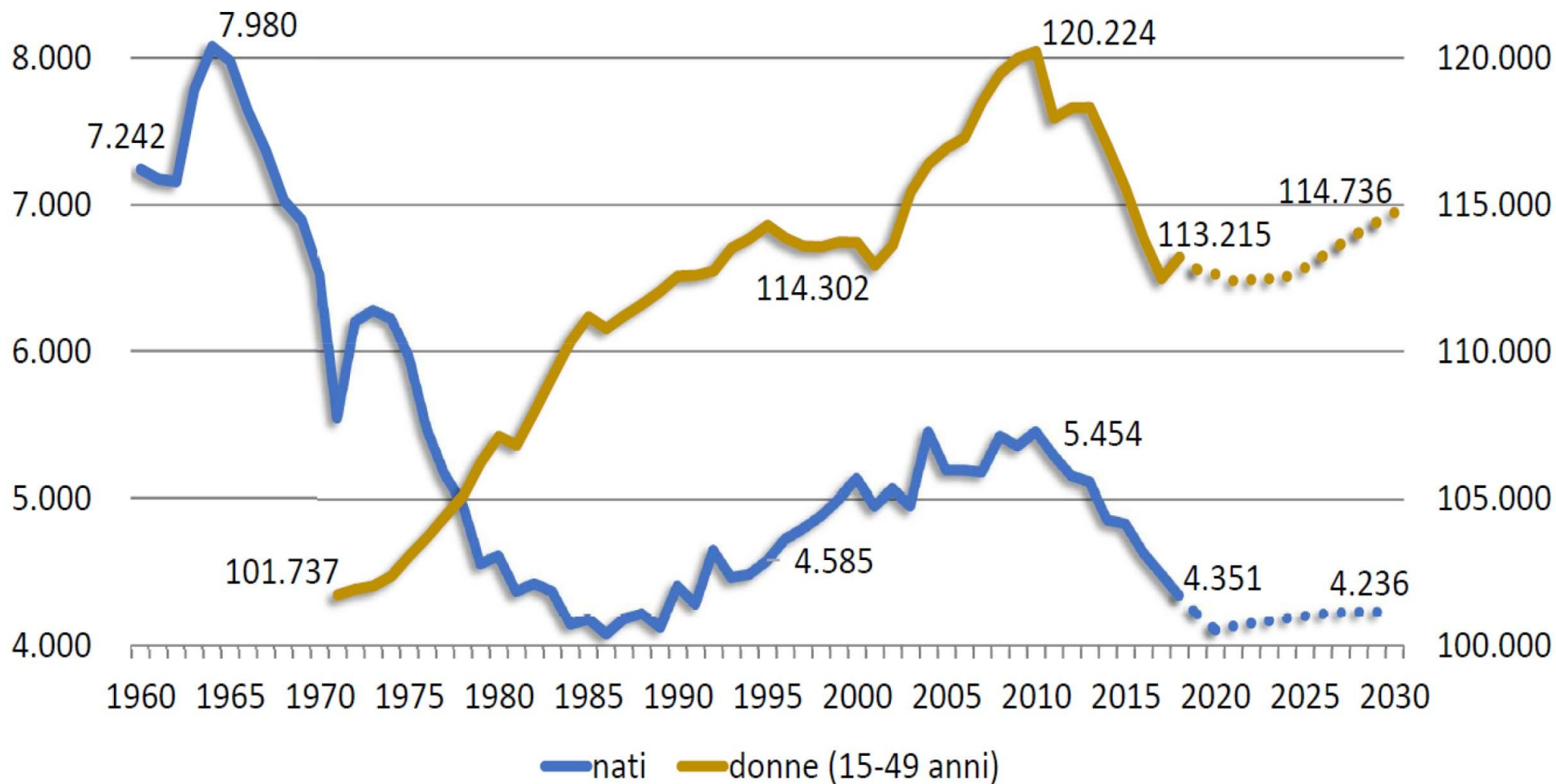



# Il tasso di fecondità in Italia nel 2017

NUMERO MEDIO DI FIGLI PER DONNA

Fonte: istat, ISPAT

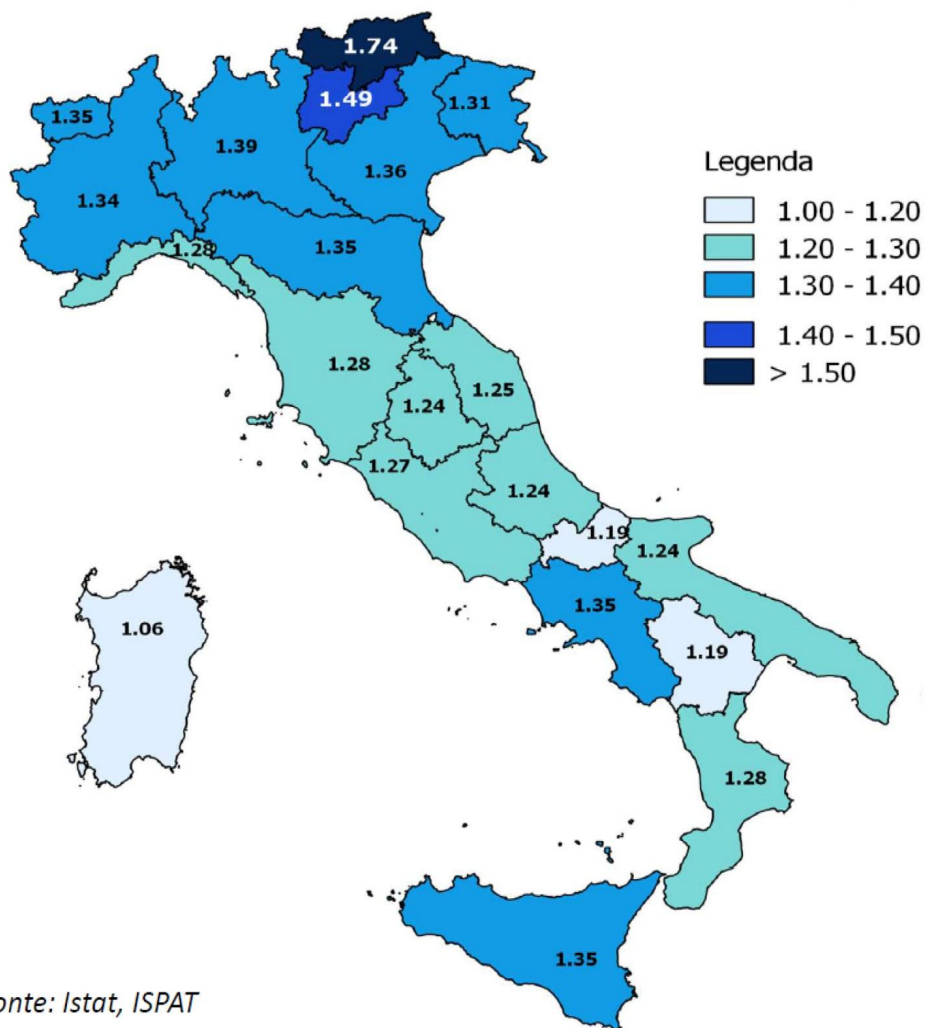

Fonte: Istat, ISPAT

|                       | 2007        | 2017        |   |
|-----------------------|-------------|-------------|---|
| Alto Adige            | 1,62        | 1,74        | ↑ |
| <b>Trentino</b>       | <b>1,53</b> | <b>1,49</b> | ↓ |
| Lombardia             | 1,47        | 1,39        | ↓ |
| Veneto                | 1,44        | 1,36        | ↓ |
| Valle d'Aosta         | 1,48        | 1,35        | ↓ |
| Emilia-Romagna        | 1,46        | 1,35        | ↓ |
| Campania              | 1,48        | 1,35        | ↓ |
| Sicilia               | 1,42        | 1,35        | ↓ |
| Piemonte              | 1,37        | 1,34        | ↓ |
| <b>Italia</b>         | <b>1,40</b> | <b>1,32</b> | ↓ |
| Friuli-Venezia Giulia | 1,34        | 1,31        | ↓ |
| Liguria               | 1,28        | 1,28        | ↔ |
| Toscana               | 1,36        | 1,28        | ↓ |
| Calabria              | 1,30        | 1,28        | ↓ |
| Lazio                 | 1,36        | 1,27        | ↓ |
| Marche                | 1,36        | 1,25        | ↓ |
| Umbria                | 1,40        | 1,24        | ↓ |
| Abruzzo               | 1,28        | 1,24        | ↓ |
| Puglia                | 1,32        | 1,24        | ↓ |
| Molise                | 1,18        | 1,19        | ↑ |
| Basilicata            | 1,20        | 1,19        | ↓ |
| Sardegna              | 1,11        | 1,06        | ↓ |

# La piramide dell'età della popolazione

Fonte: istat, ISPAT

Anno 1981

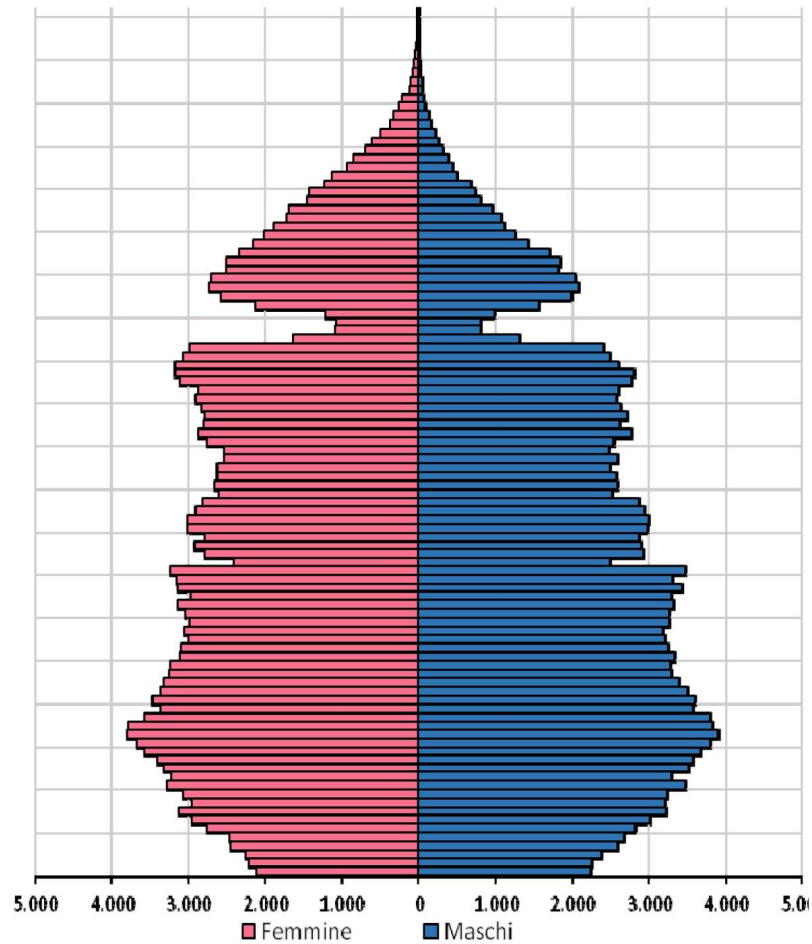

Anno 2018

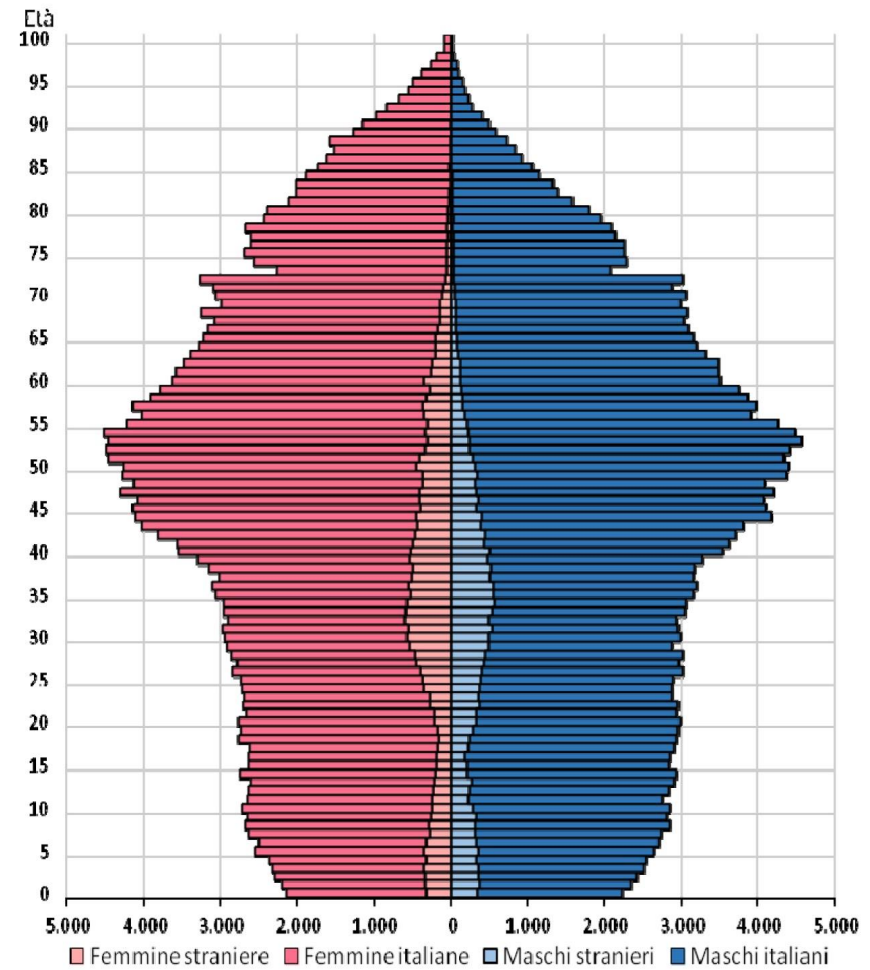

# La variazione nel decennio della popolazione nei comuni trentini

VALORI %

Fonte: istat, ISPAT

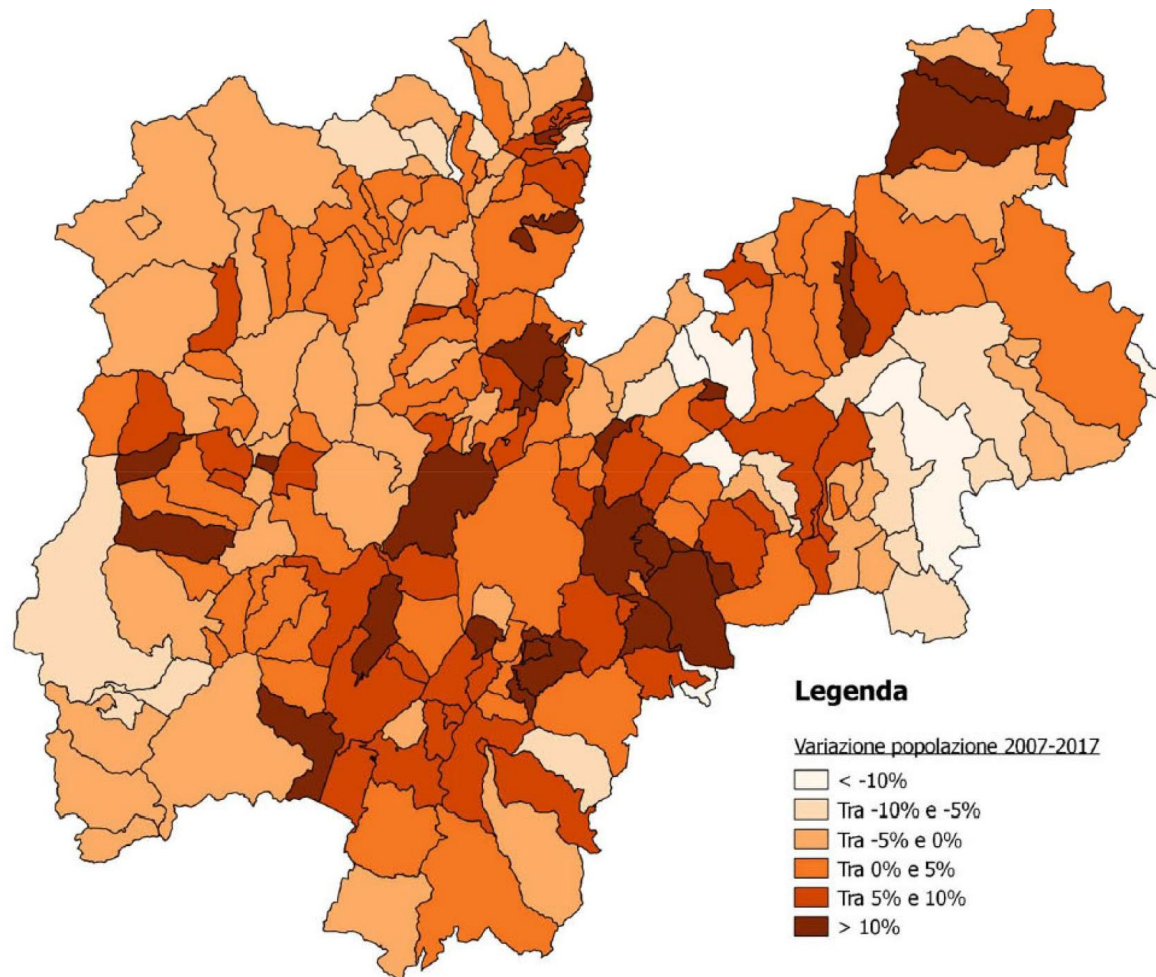

# La variazione nel decennio della popolazione delle regioni

Fonte: Istat, ISPAT

VALORI %

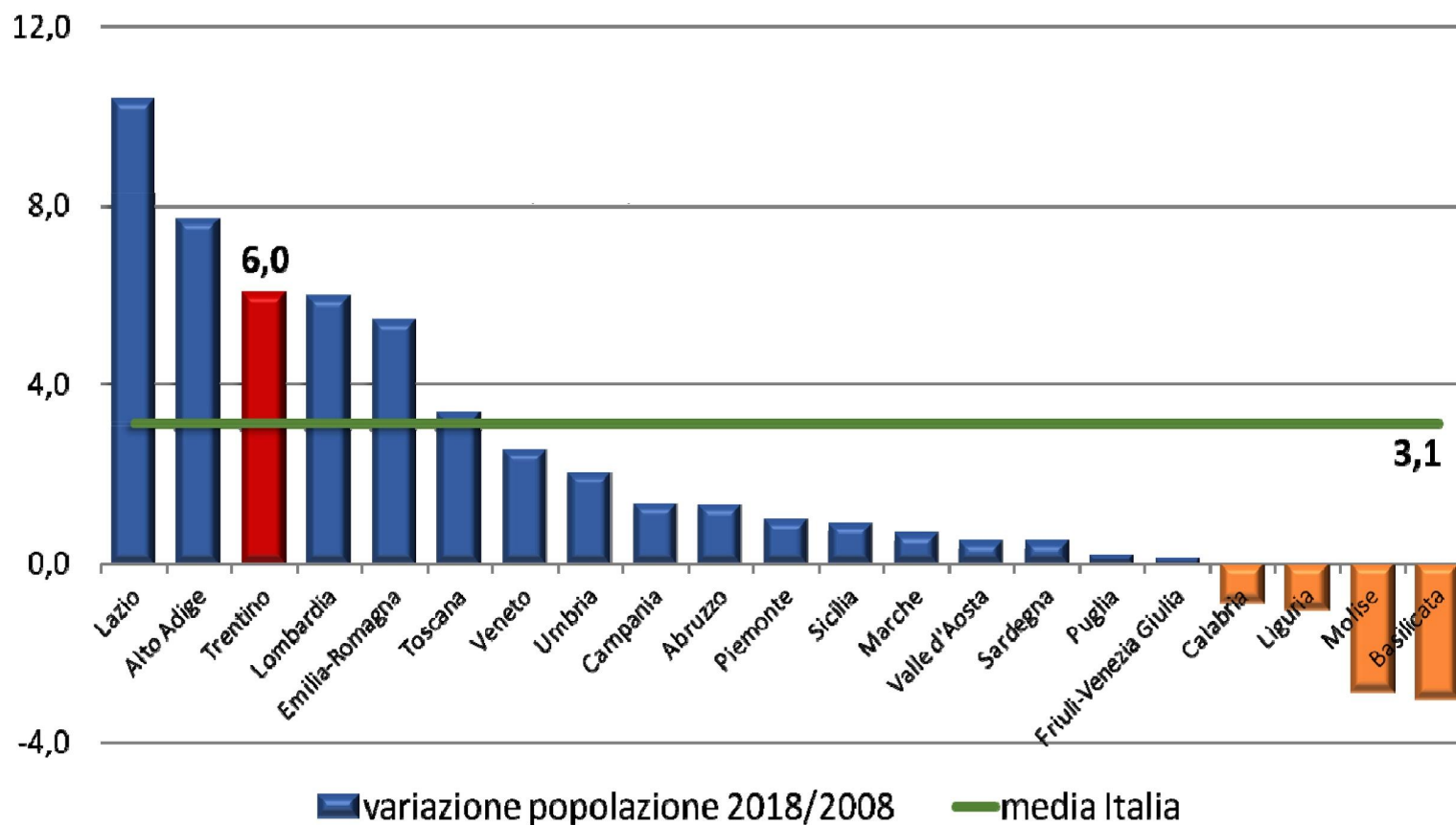

# Le coppie con figli

MEDIA BIENNALE PER 100 COPPIE CON FIGLI

Fonte: istat, ISPAT

- La % di famiglie con secondi figli è la più alta d'Italia.
- La % di famiglie numerose è la più alta d'Italia ed è in aumento.

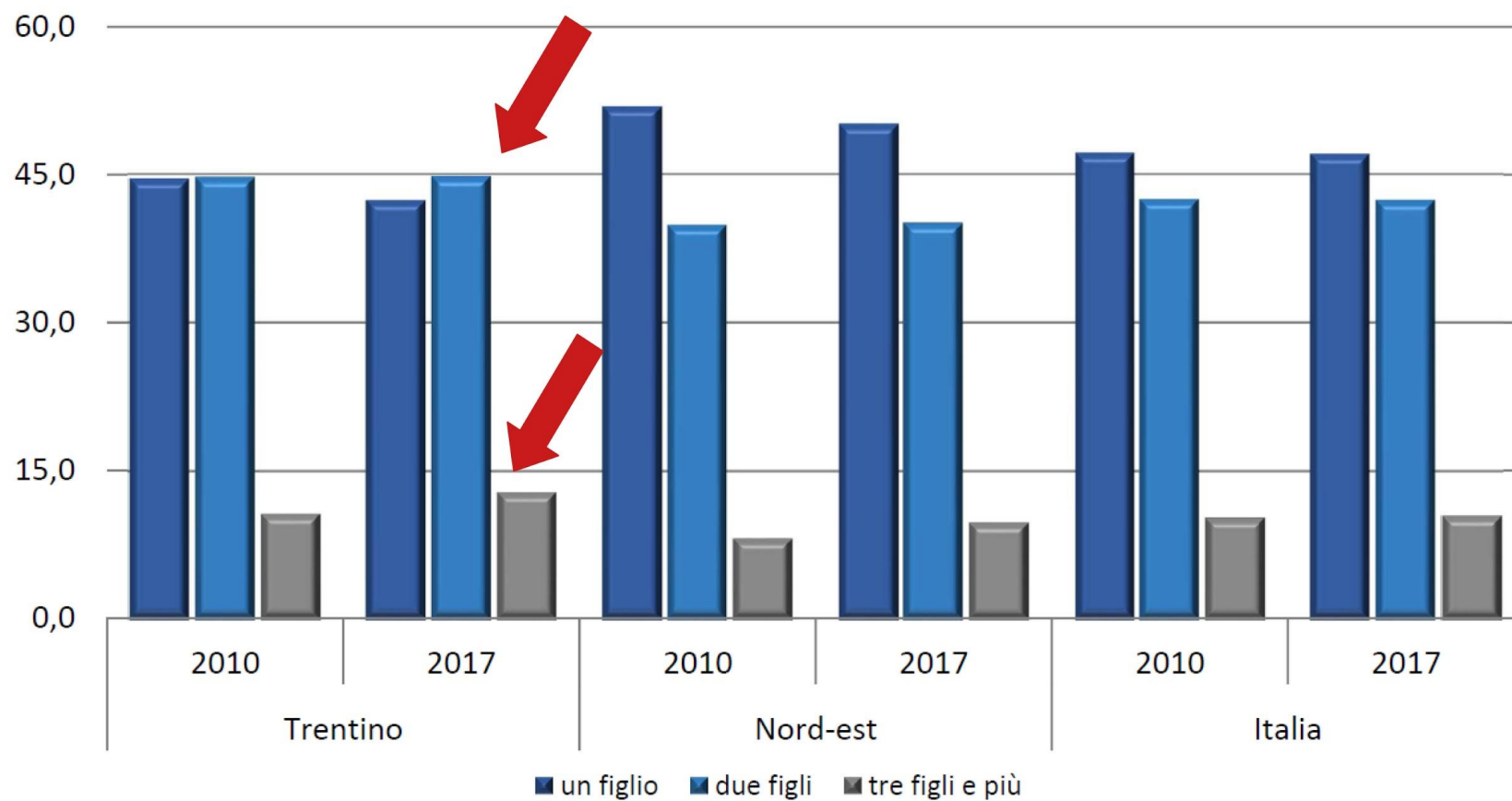



# IL PIANO FAMIGLIA E NATALITÀ AL CENTRO

**5**  
aree

- **Sostegno al reddito**
- **Conciliazione vita/lavoro**
- **Sistema Trentino Qualità Famiglia**
- **Transizione età adulta**
- **Reti familiari, associazionismo**

# IL PIANO FAMIGLIA E NATALITÀ AL CENTRO

**36**  
interventi

# MISURE DI SOSTEGNO AL REDDITO DELLE FAMIGLIE



ASSEGNO DI  
NATALITÀ



ABBATTIMENTO  
RETTE NIDI



BUONO  
SPORTIVO



BUONO  
CULTURALE



INDICATORE DI  
MARGINALITÀ TERRITORIALE



ABBATTIMENTO  
TARIFE TRASPORTI



CONTRIBUTO PER  
POSIZIONE PREVIDENZIALE  
ALLA NASCITA DEL BAMBINO

# SERVIZI DI CONCILIAZIONE VITA/LAVORO E SOSTEGNO DELL'OCCUPAZIONE FEMMINILE



DEDUZIONE DEI REDDITI  
DI LAVORO FEMMINILE



REVISIONE DEL SISTEMA DEI  
SERVIZI DI CONCILIAZIONE DA 0/3 ANNI



SERVIZI  
EDUCATIVI 0/6 ANNI

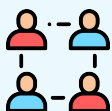

STRATEGIE PER LA CONCILIAZIONE  
VITA/LAVORO NELLE ORGANIZZAZIONI



SERVIZI DI CONCILIAZIONE  
INTERAZIENDALI



LA FIGURA  
DEL PAPÀ

# Dipendenti in trentino che lavorano in aziende con PIANI DI CONCILIAZIONE VITA/LAVORO

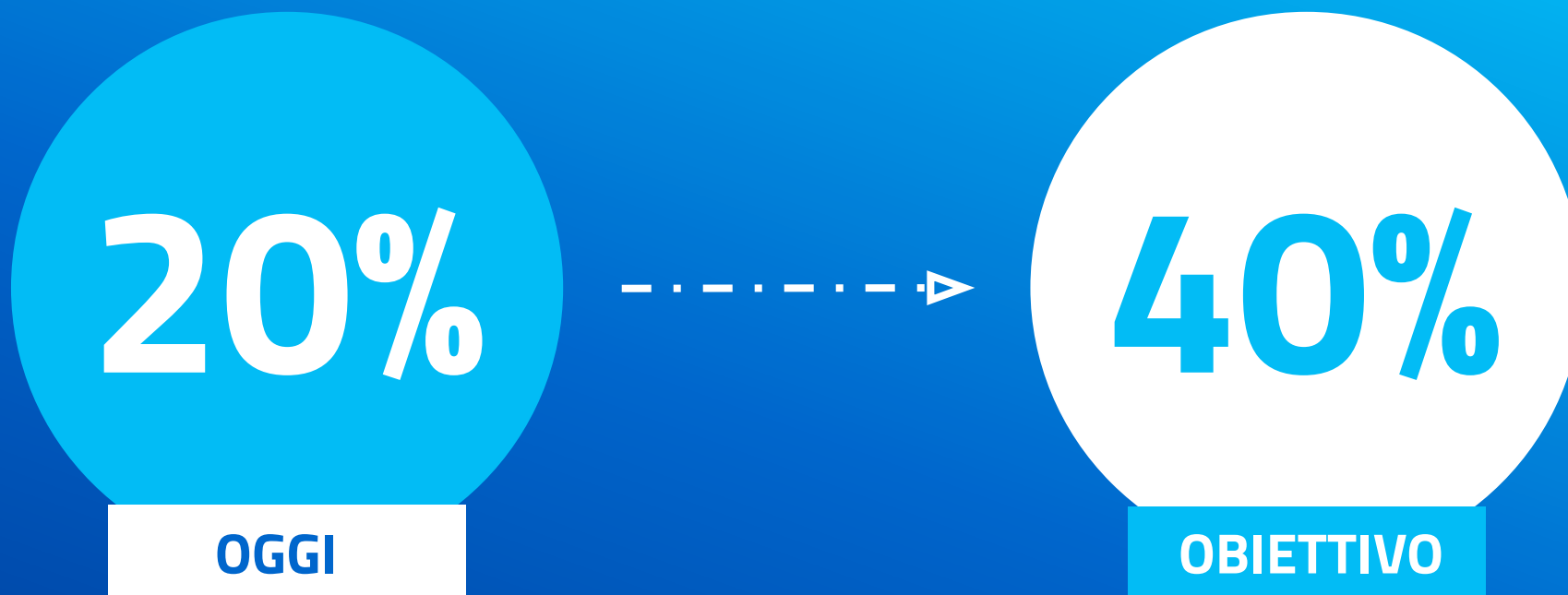



# SISTEMA TARENTINO QUALITÀ FAMIGLIA



ATTRATTIVITÀ  
TERRITORIALE



SATURAZIONE DEL  
CAPITALE TERRITORIALE



TRENTINO LIVING LAB SULLE  
POLITICHE DI BENESSERE



TRENTINO  
COMUNITÀ EDUCANTE



COMUNI FAMILY



DISTRETTI E MARCHI FAMIGLIA



MANAGER  
TERRITORIALE



INFRASTRUTTURE  
FAMILY FRIENDLY



SPORTELLO UNICO PER IL  
CITTADINO E LA FAMIGLIA

# Cittadini che vivono in un COMUNE AMICO DELLA FAMIGLIA

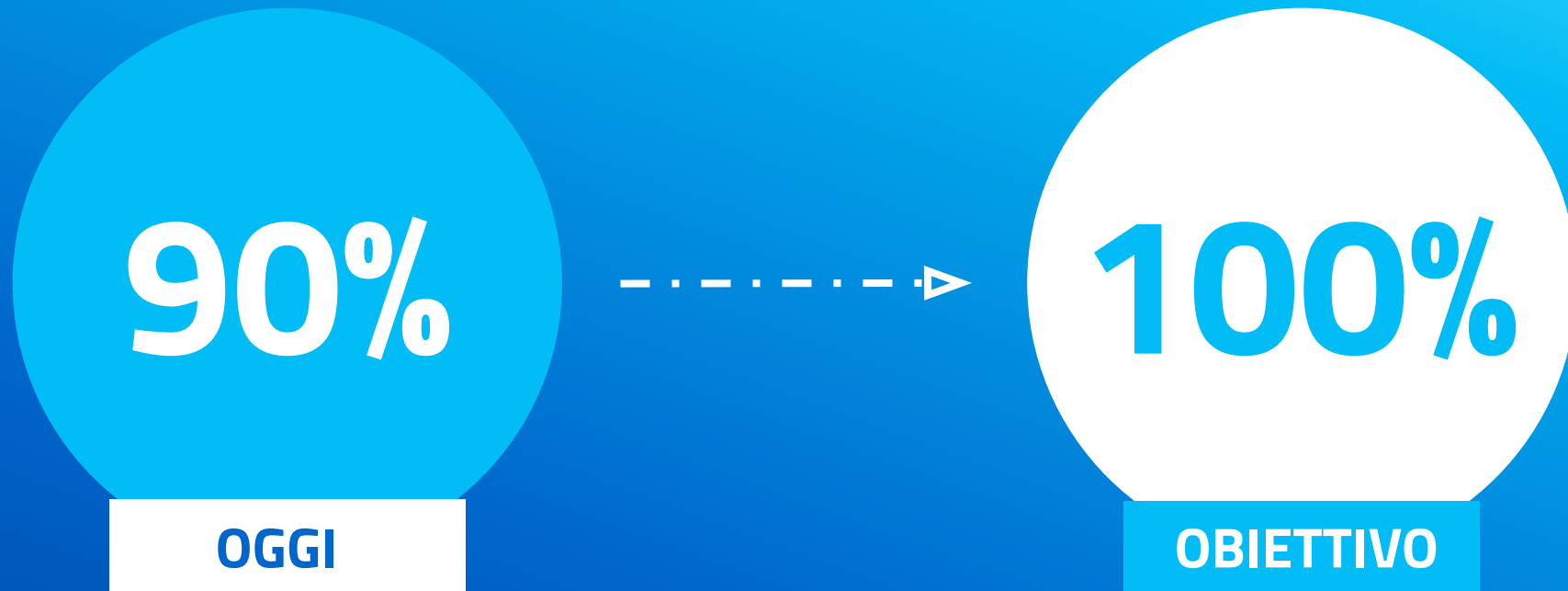

Sono un centinaio i Comuni con la certificazione "Family in Trentino", altri 60 sono in fase di acquisizione per un totale di 160 Comuni amici della famiglia (nel 2015 erano 67).

# POLITICHE DI TRANSIZIONE ALL'ETÀ ADULTA



STAFFETTA  
GENERAZIONALE



INTEGRAZIONE CANONE  
AFFITTO PER GIOVANI



ABITAZIONI PUBBLICHE  
IN AREE MONTANE



SERVIZIO CIVILE  
UNIVERSALE



POLITICHE GIOVANILI  
E AUTONOMIA



LAVORO  
ESTIVO E STAGIONALE PER I GIOVANI

# RAFFORZARE LE RETI FAMILIARI, EXTRA FAMILIARI E ASSOCIAZIONISMO FAMILIARE



PIANI INTEGRATI  
SOCIALI/FAMIGLIA/GIOVANI



NASCERE E CRESCERE  
IN TRENTINO



ACCOMPAGNARE E SOSTENERE  
I PRIMI 1000 GIORNI  
DEL BAMBINO



ACCOMPAGNARE E SOSTENERE I  
PROCESSI DI CRESCITA  
DEI FIGLI



INVESTIRE SULLE RELAZIONI  
FAMILIARI



ASSOCIAZIONISMO  
FAMILIARE E PARTECIPAZIONE



I NONNI COME RISORSA



IL KIT PER I NEOGENITORI